

BALANCE PRELIMINAR DE LAS ECONOMÍAS DE AMÉRICA LATINA Y EL CARIBE 2005-2006



NACIONES UNIDAS



Comisión Económica para América Latina y el
Caribe

México, D.F., 25 de Enero de 2006

1. El crecimiento de la región en perspectiva
2. Características del ciclo
3. ¿Qué esperamos para el 2006?

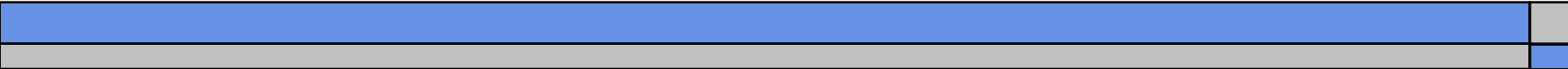

1. El crecimiento de la región en perspectiva

El 2005 será el tercer año consecutivo de crecimiento económico

AMÉRICA LATINA Y EL CARIBE: CRECIMIENTO DEL PIB, 2005
(Tasa anual de variación)

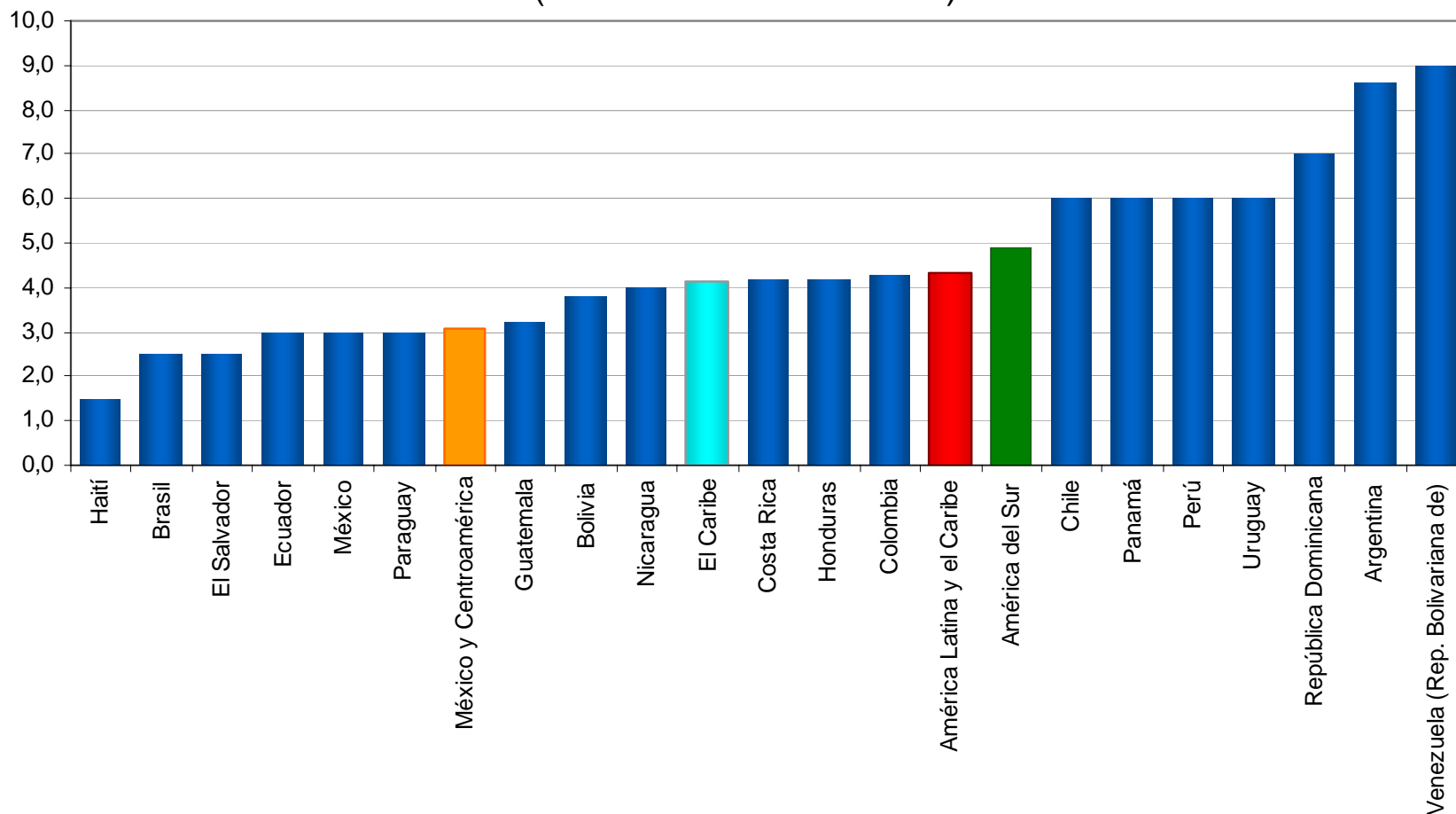

El crecimiento permite una recuperación del producto por habitante

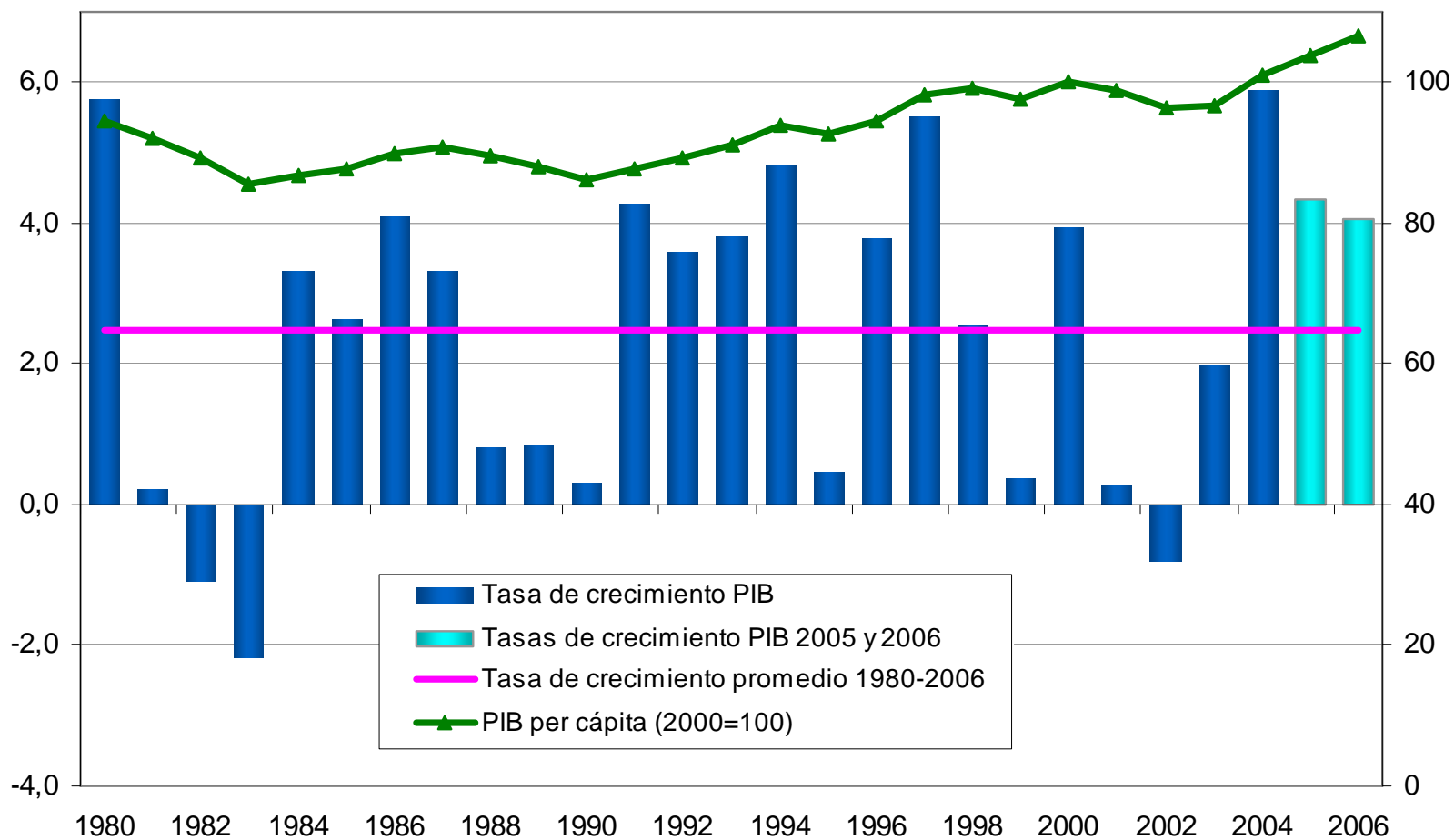

Sin embargo, la región crece menos que el conjunto de países en desarrollo

TASAS DE CRECIMIENTO MUNDIAL
(Tasas de variación anual)

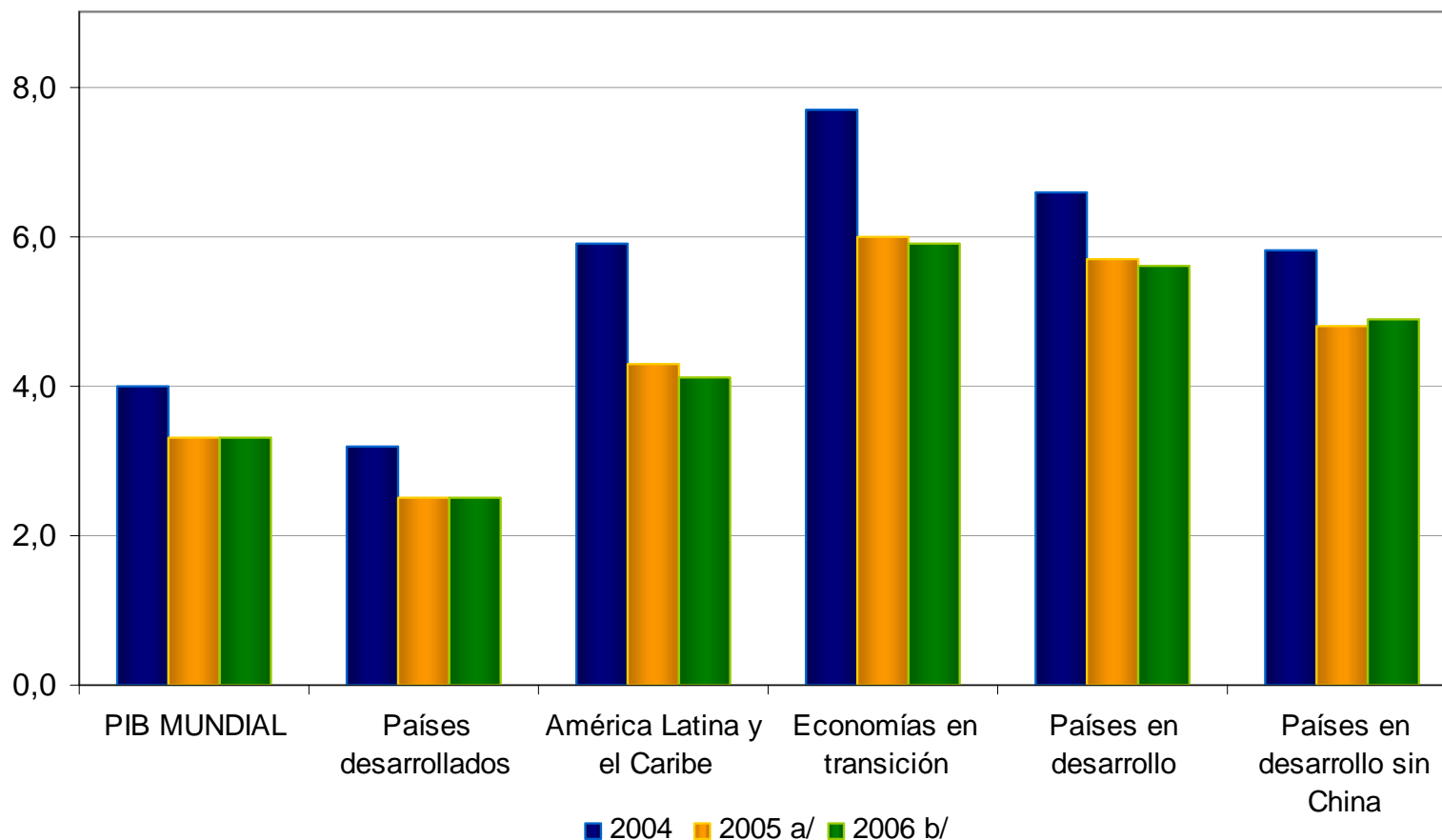

a/ Estimación
b/ Proyección

En parte esto se debe al menor crecimiento de las dos mayores economías de la región

MEDIANA DEL CRECIMIENTO ANUAL DEL PIB POR HABITANTE

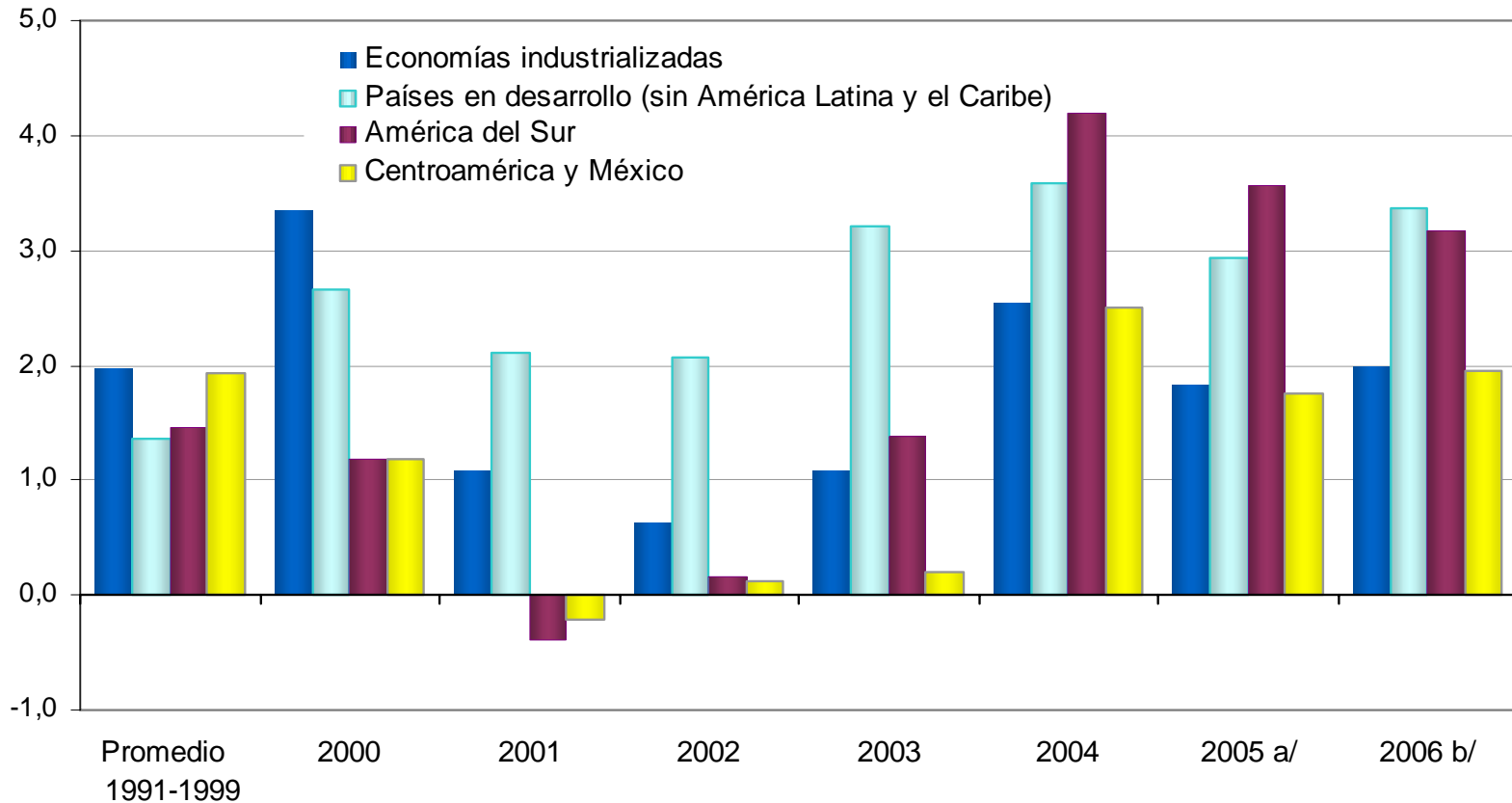

a/ Estimación.

b/ Proyección.

La tasa de inversión se está recuperando, pero aún es insuficiente

AMÉRICA LATINA: FORMACIÓN BRUTA DE CAPITAL COMO PORCENTAJE DEL PIB
(Según cifras en dólares a precios constantes del 2000)

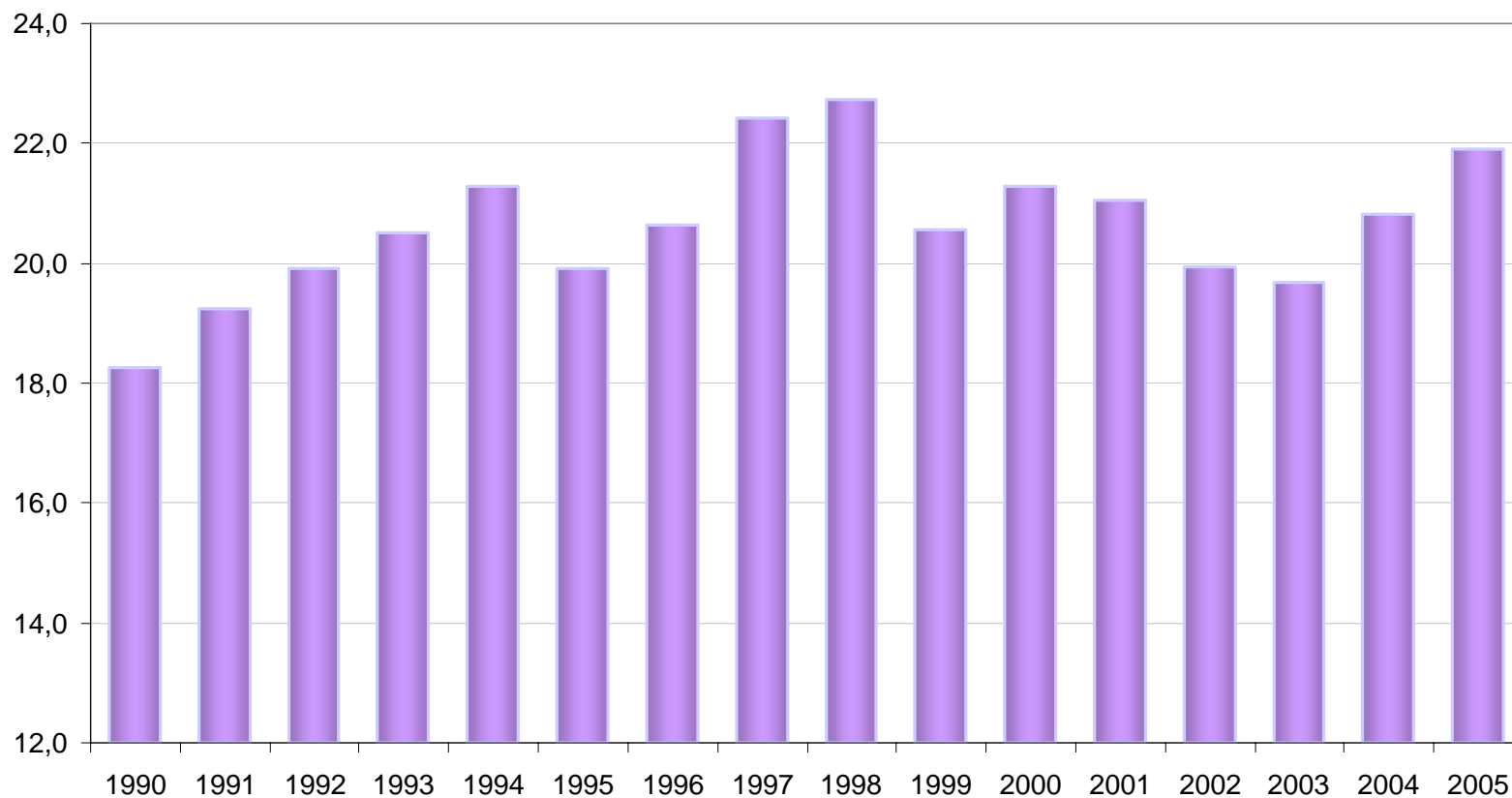

a/Estimación.

a/

1. El crecimiento de la región en perspectiva
2. Características del ciclo

El hecho destacado es la coincidencia del crecimiento y el superávit en cuenta corriente

CRECIMIENTO DEL PIB Y SALDO EN CUENTA CORRIENTE DE LA BALANZA DE PAGOS

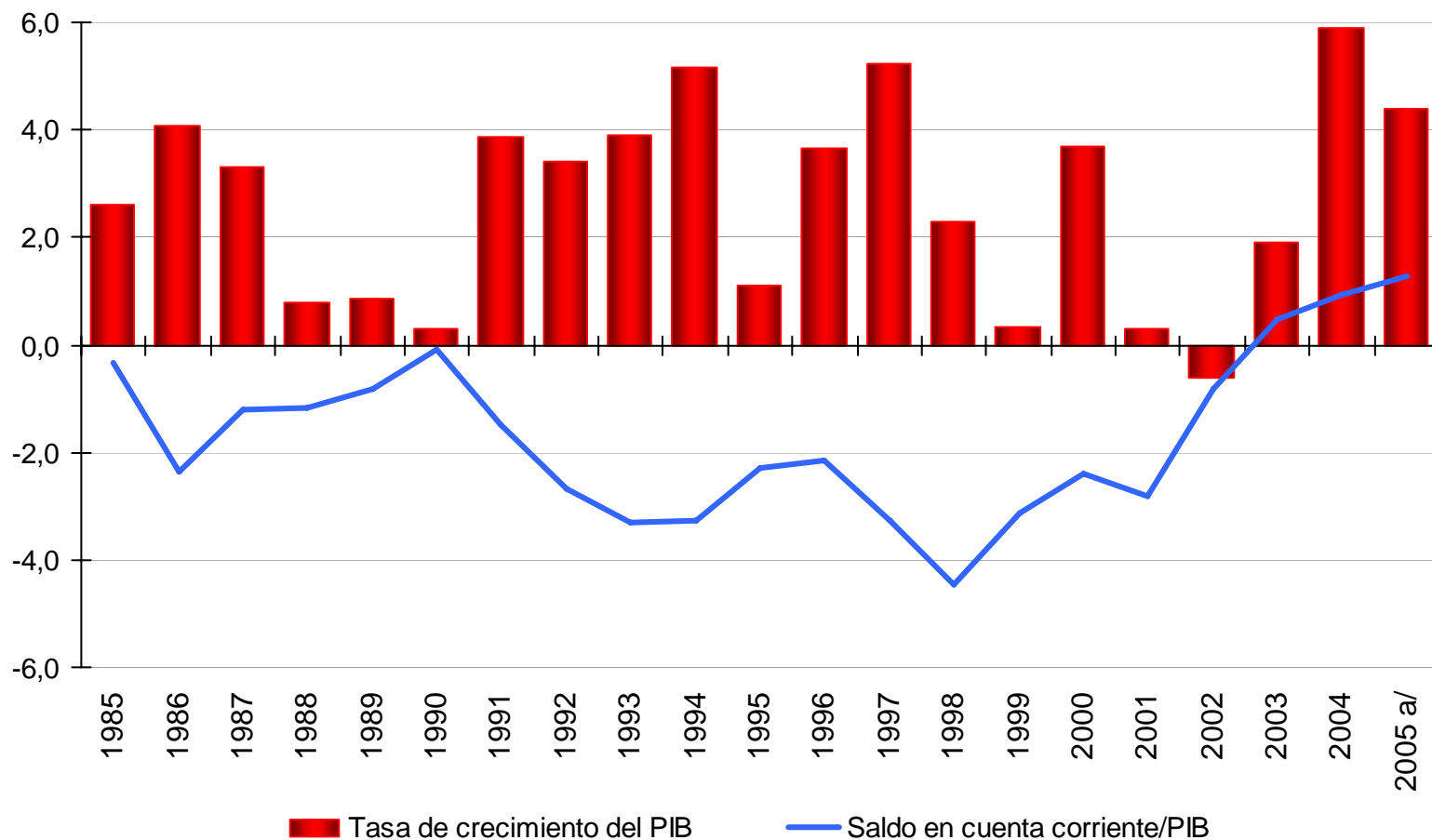

a/Estimación.

En parte esto se debe a la mejora de los términos de intercambio, aunque con marcadas diferencias entre las sub regiones

VARIACIÓN DE LOS TÉRMINOS DE INTERCAMBIO ENTRE LA DÉCADA DEL NOVENTA Y EL PROMEDIO 2004-2005

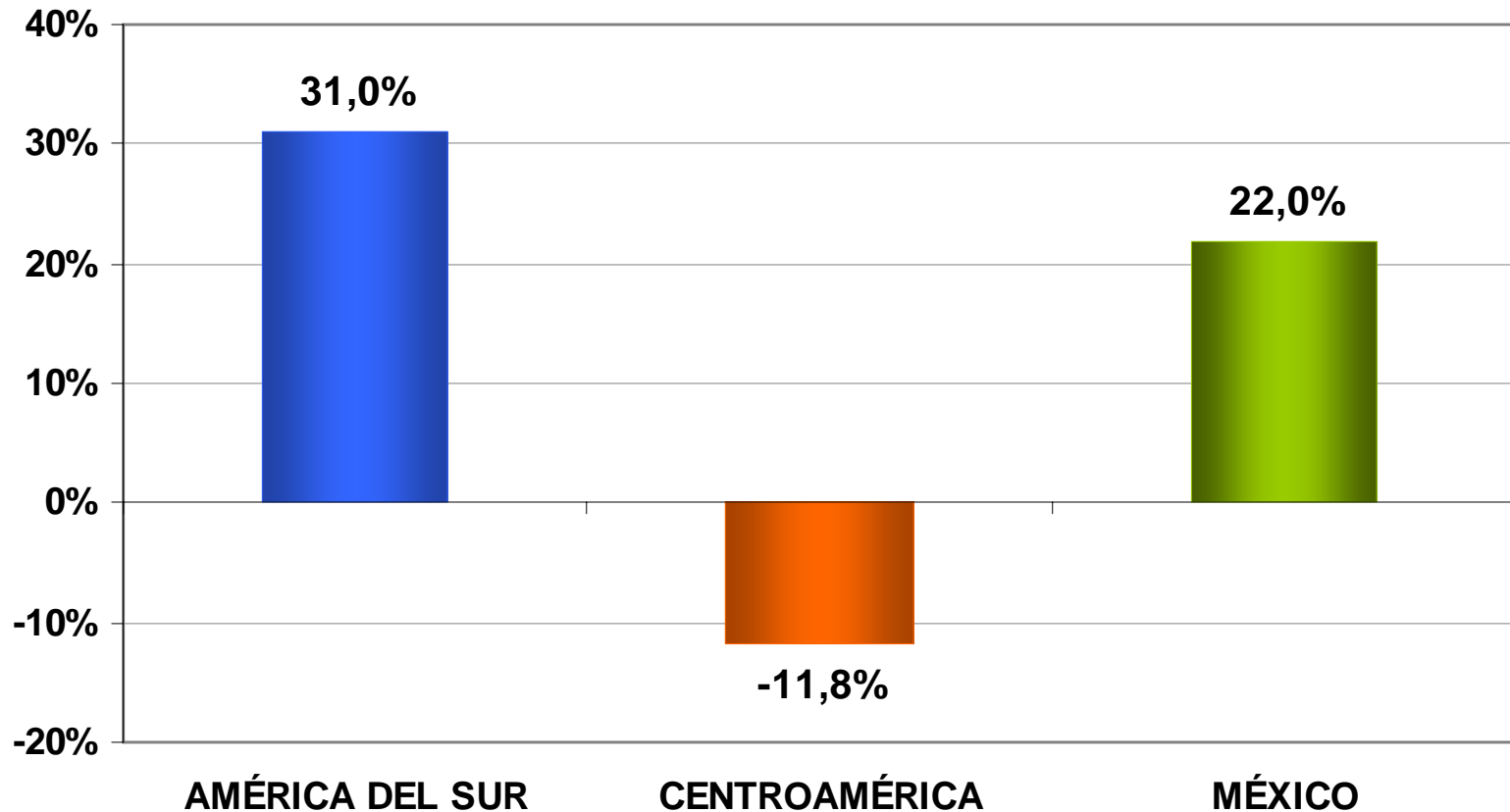

La cuenta corriente mejora en América del Sur y México, pero se deteriora en Centroamérica

AMÉRICA LATINA Y EL CARIBE: DESAGREGACIÓN DE LA VARIACIÓN DEL SALDO DE LA CUENTA CORRIENTE ENTRE LOS PROMEDIOS DE 1990-1999 Y 2004-2005 SEGÚN EFECTOS a/
(Porcentaje sobre PIB en dólares corrientes)

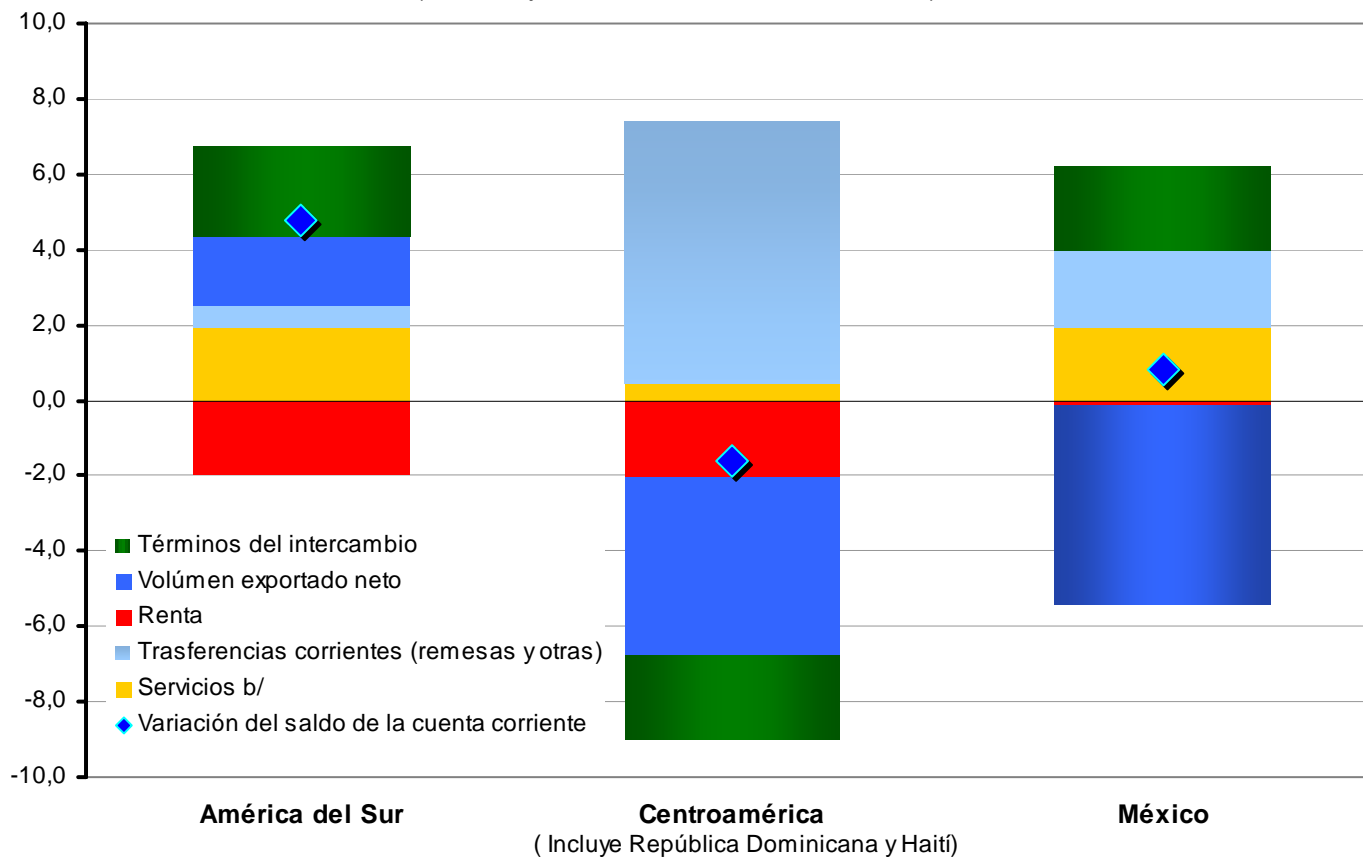

a/ Los datos sobre el 2005 son estimaciones.

b/ Se incluye residuo del efecto combinado de precios y cantidades en la Balanza Comercial.

Las exportaciones continúan siendo un elemento dinámico de la demanda

AMÉRICA LATINA: TASA DE CRECIMIENTO DEL VOLUMEN EXPORTADO DE BIENES, 2005 a/

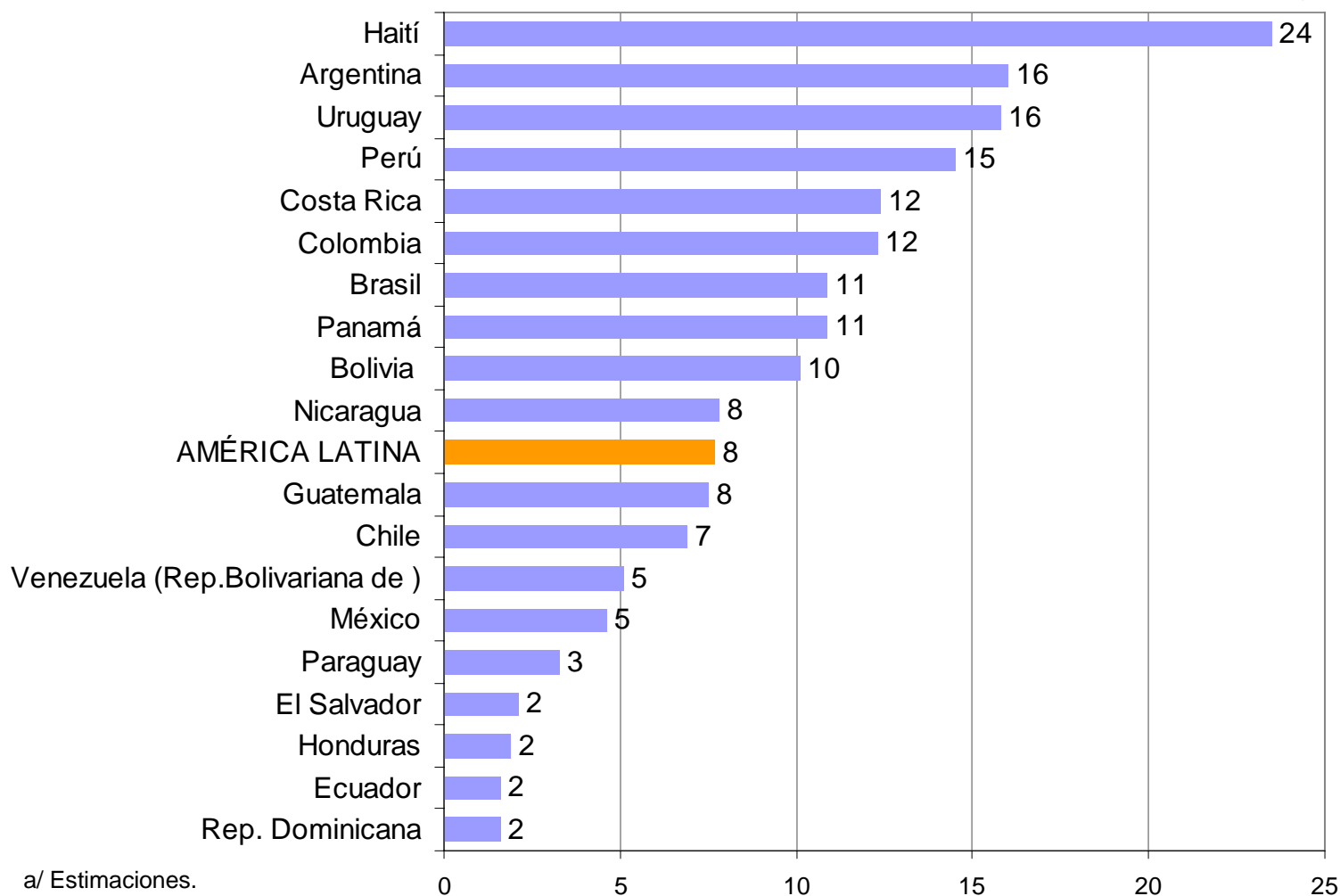

a/ Estimaciones.

Al igual que la inversión, en especial en América del Sur

AMÉRICA LATINA Y EL CARIBE: FORMACIÓN BRUTA DE CAPITAL FIJO, 2005 a/
(Tasas de variación según cifras en dólares a precios constantes del 2000)

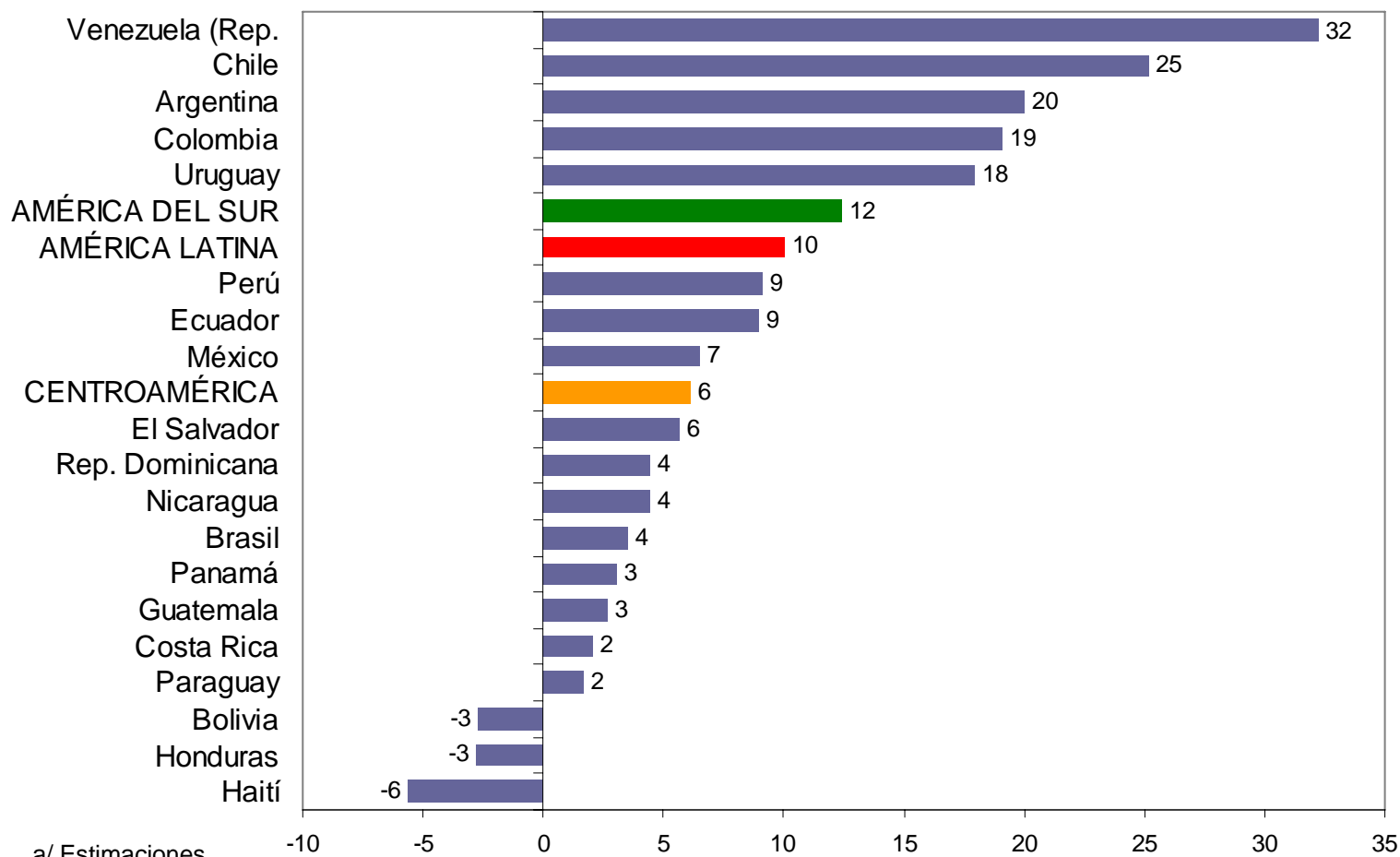

Los gobiernos aprovechan la coyuntura favorable para mejorar el resultado de las cuentas públicas

AMÉRICA LATINA: INGRESO, GASTO PRIMARIO Y RESULTADO PRIMARIO DEL GOBIERNO CENTRAL
(Promedios ponderados, en porcentajes del PIB)

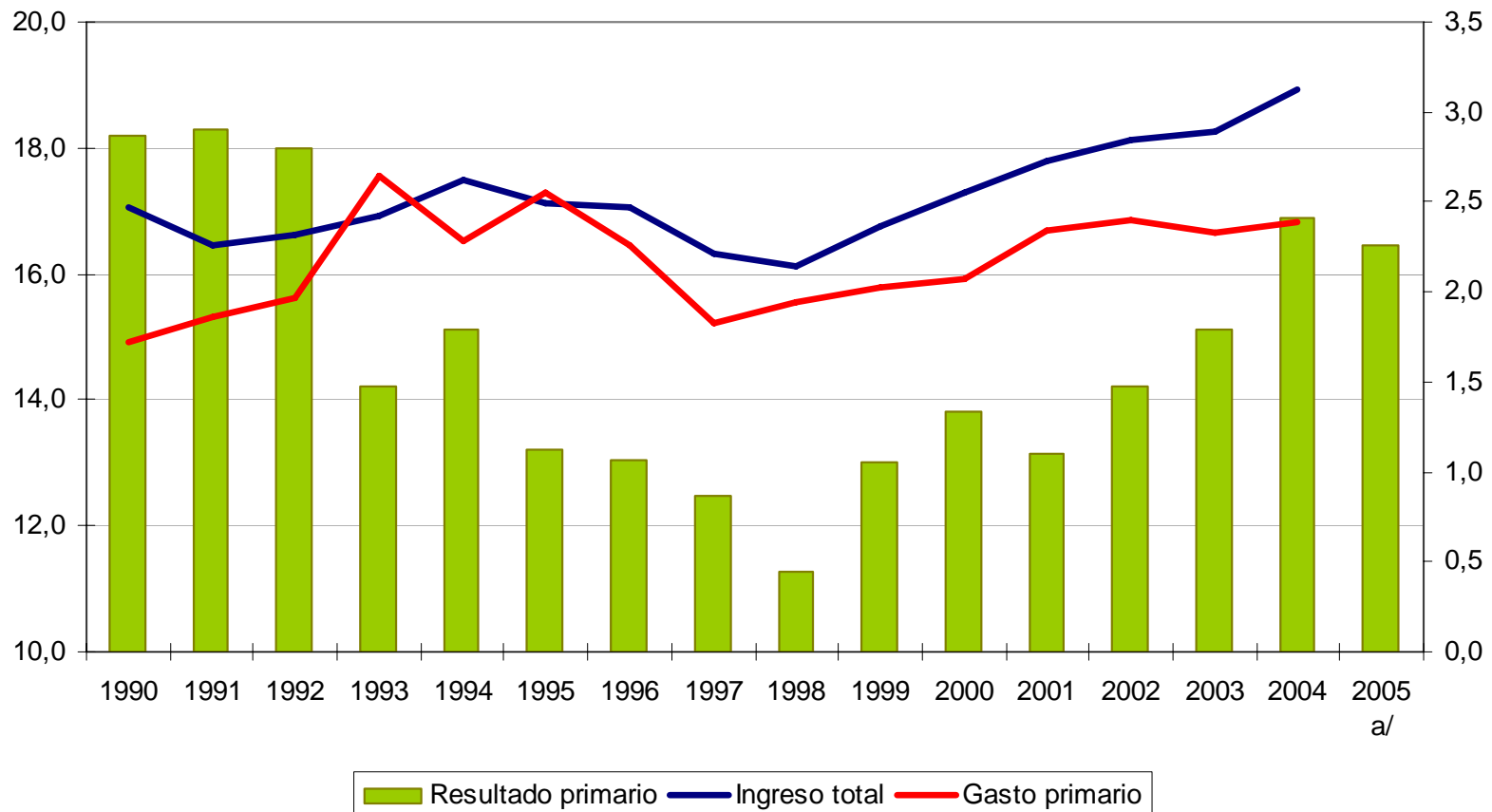

a/ Cifras preliminares.

Y disminuyen fuertemente su endeudamiento

DEUDA PÚBLICA DE AMÉRICA LATINA, ECONOMÍAS EMERGENTES Y PAÍSES INDUSTRIALIZADOS
(En porcentajes del PIB)

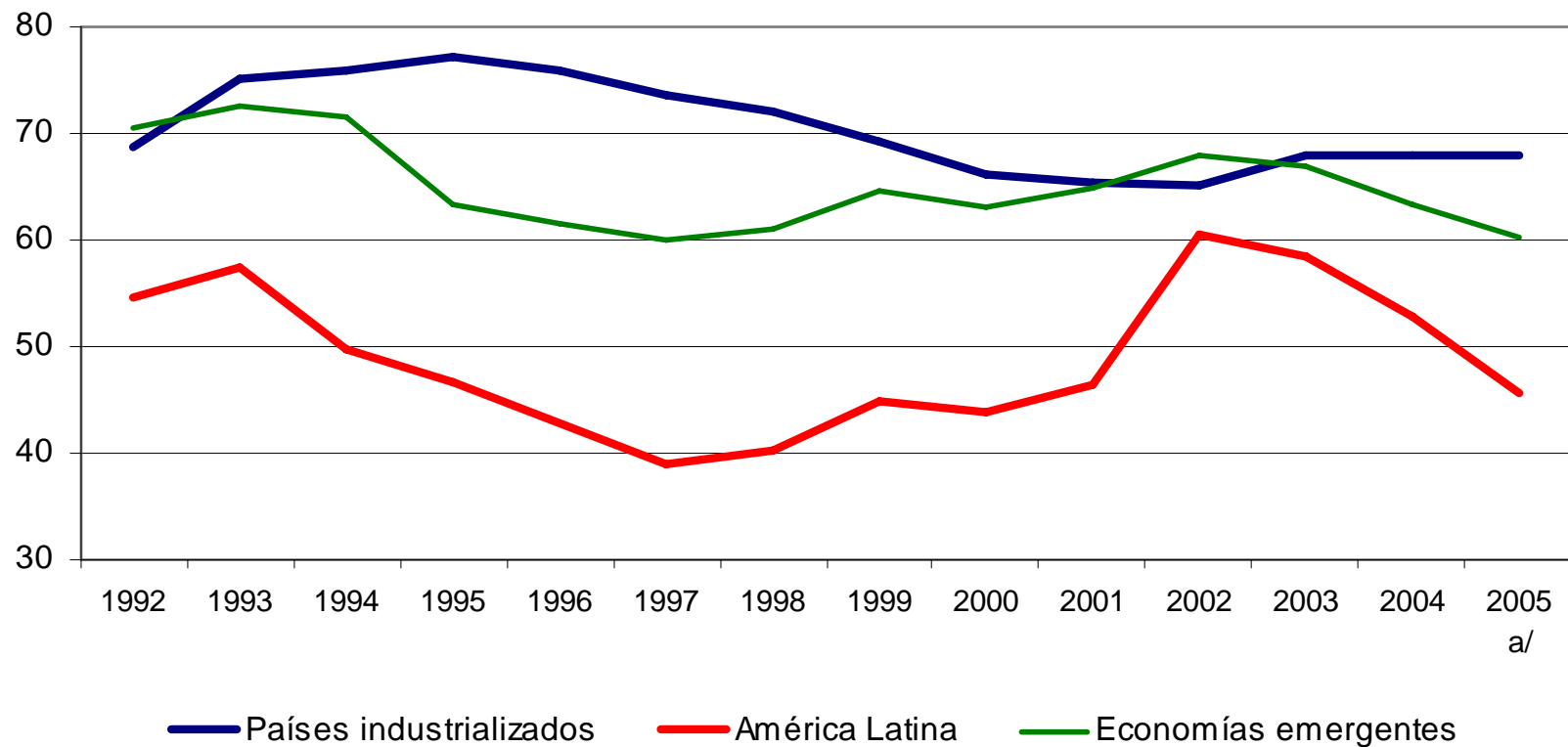

La caída del endeudamiento público de América Latina es mayor que el de otras economías emergentes

DINÁMICA DE LA DEUDA PÚBLICA
AMÉRICA LATINA, PAÍSES INDUSTRIALIZADOS Y ECONOMÍAS EMERGENTES
(En porcentajes del PIB)

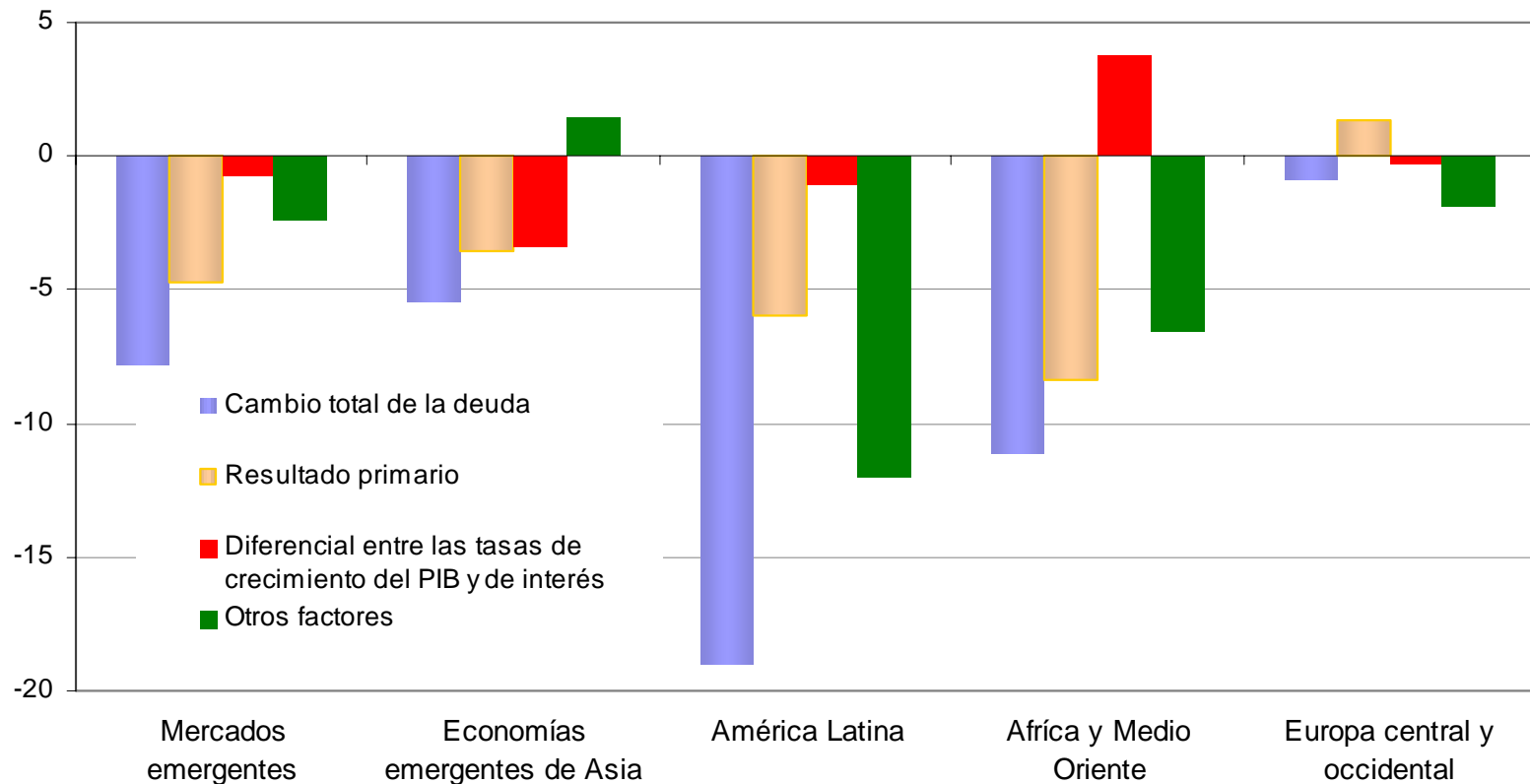

Se reduce el grado de vulnerabilidad externa de la región

AMÉRICA LATINA: DEUDA EXTERNA NETA DE RESERVAS INTERNACIONALES, POR SUBREGIONES
(En porcentajes del PIB)

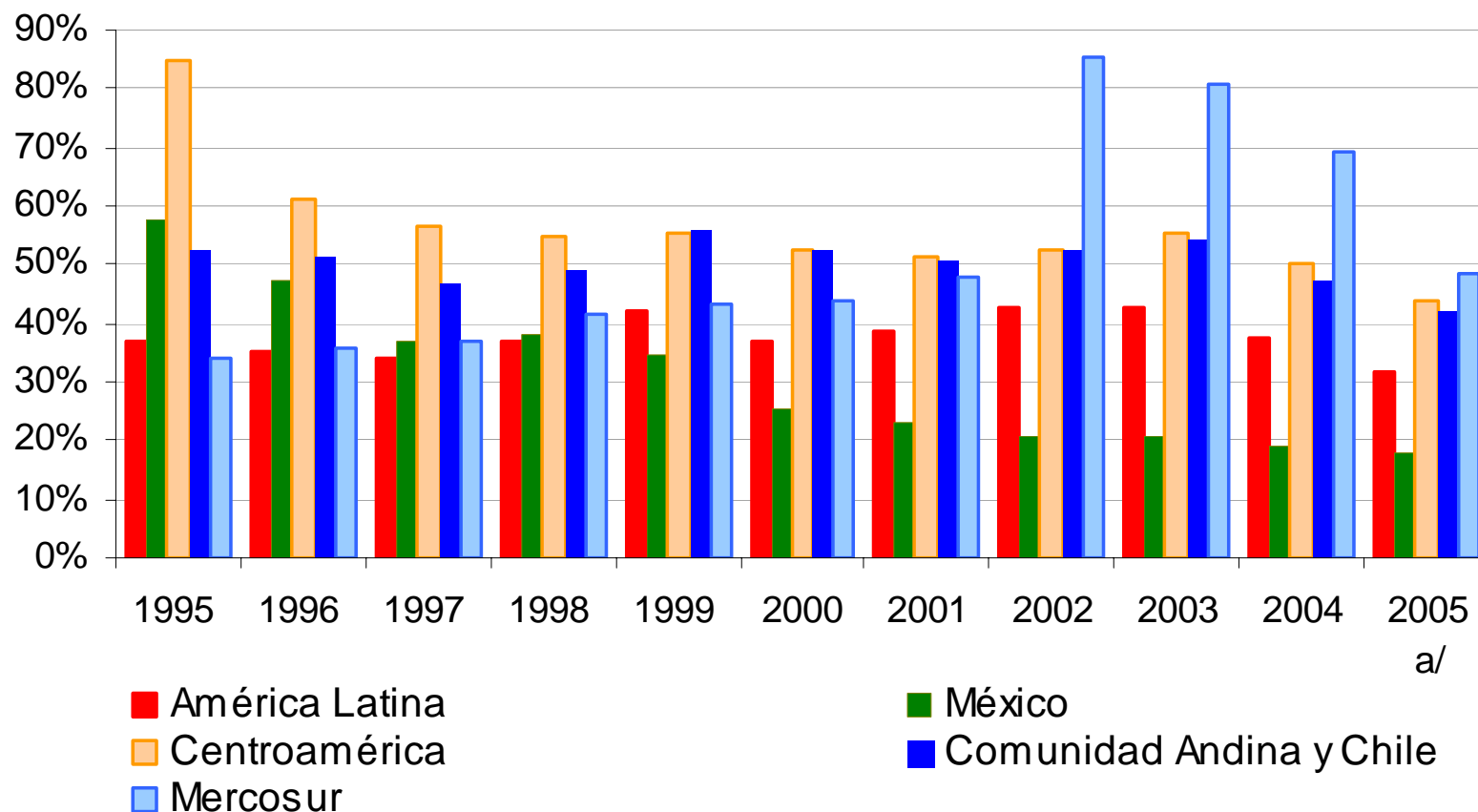

a/

Aunque los resultados externos difieren la acumulación de reservas es generalizada

AMÉRICA LATINA Y EL CARIBE: COMPONENTES DE LA BALANZA DE PAGOS, 2005 a/
(En millones de dolares)

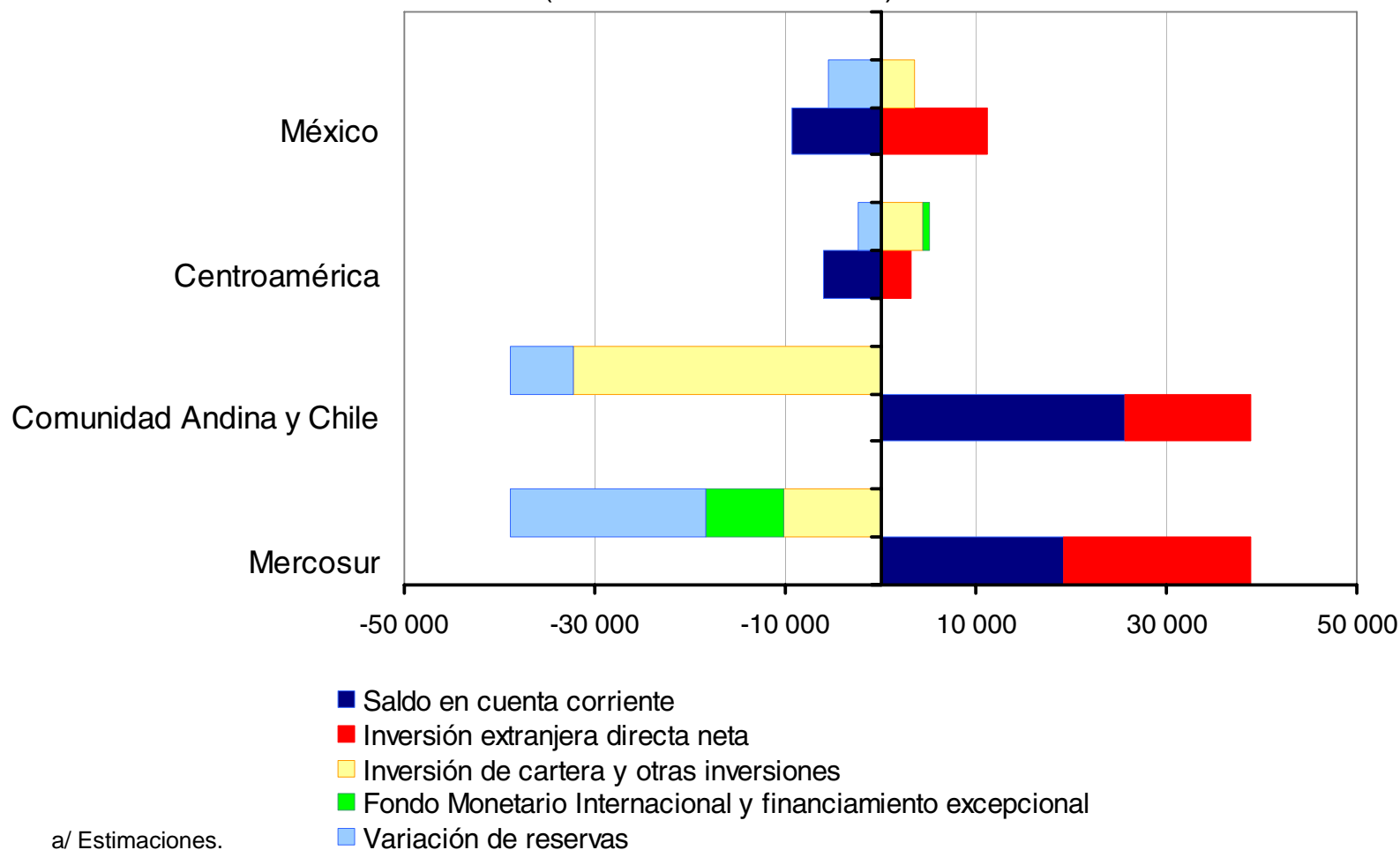

El crecimiento repercute sobre el mercado de trabajo y cae el desempleo

AMÉRICA LATINA: OCUPACIÓN Y DESEMPLEO

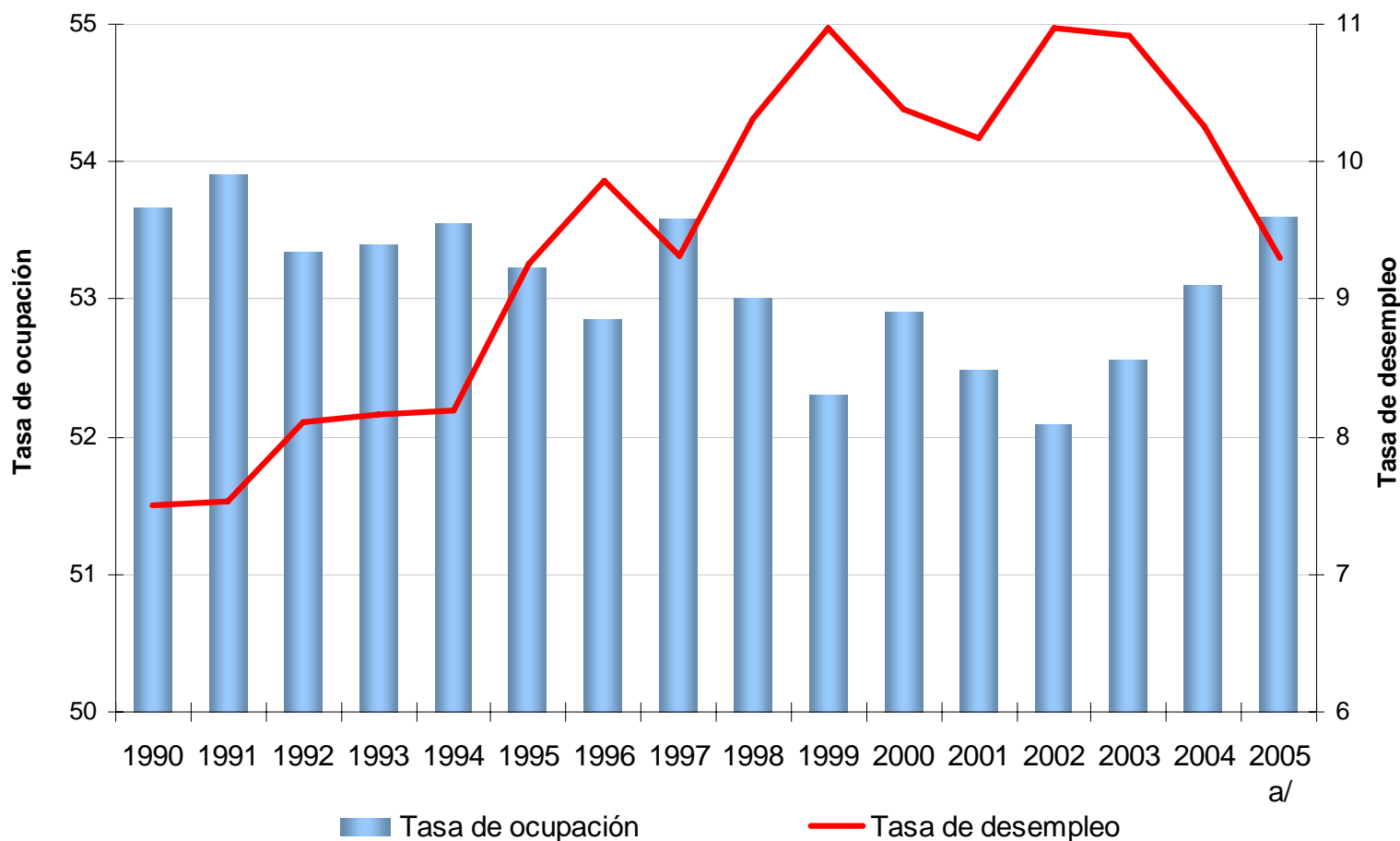

a/ Estimación

Impacto de los desastres

Efecto de la temporada de huracanes 2004

| Isla / Estado | Impacto Económico | Evento Natural |
|--|-------------------|----------------------------------|
| | Millones de US\$ | |
| Evaluación total de CEPAL de daños y pérdidas | 6,059 | Ivan, Frances y Jeanne a/ |
| Bahamas | 551 | Huracanes Frances y Jeanne |
| Islas Caimán | 3,432 | Huracán Ivan |
| República Dominicana | 296 | Tormenta Tropical Jeanne |
| Granada | 889 | Huracán Ivan |
| Haití | 296 | Huracán Jeanne |
| Jamaica | 595 | Huracán Ivan |
| Florida (a) | 30,000 | Jeanne, Charley y Frances |
| Cuba (b) | 1,500 | Huracán Frances |
| Total (incluyendo Cuba y Florida) | 37,559 | |

a) Basado en información de empresas aseguradoras y reaseguradoras (Munich Re)

b) Estimaciones oficiales del gobierno de Cuba, pueden no incluir pérdidas

Impacto de los desastres

Efecto de la temporada de huracanes y otros, 2005

| Isla / Estado | Impacto Económico | Evento Natural |
|--|-------------------|---|
| | Millones de US\$ | |
| Evaluación total de CEPAL de daños y pérdidas | 2 222 | |
| Guyana | 465 | Inundaciones Georgetown y Albion |
| Guatemala | 988 | Lluvias torrenciales y Tormenta Tropical Stan |
| El Salvador | 356 | Lluvias torrenciales, Tormenta Tropical Stan y erupción volcán Ilimatepec |
| México | 2 200 | Huracanes Emily, Stan, Wilma y otros |
| Cuba | 1 400 | Huracán Dennis |
| Estado Unidos | 200 000 | Huracanes Dennis, Katrina y Rita |
| Otros fenómenos | 150 | |
| Total América Latina y el Caribe | 5 559 | |
| Total (incluyendo Estados Unidos) | 205 559 | |

1. El crecimiento de la región en perspectiva
2. Características del ciclo
3. ¿Qué esperamos para el 2006?

Se espera un mantenimiento de la tasa de crecimiento global

TASA DE CRECIMIENTO MUNDIAL
(En porcentajes)

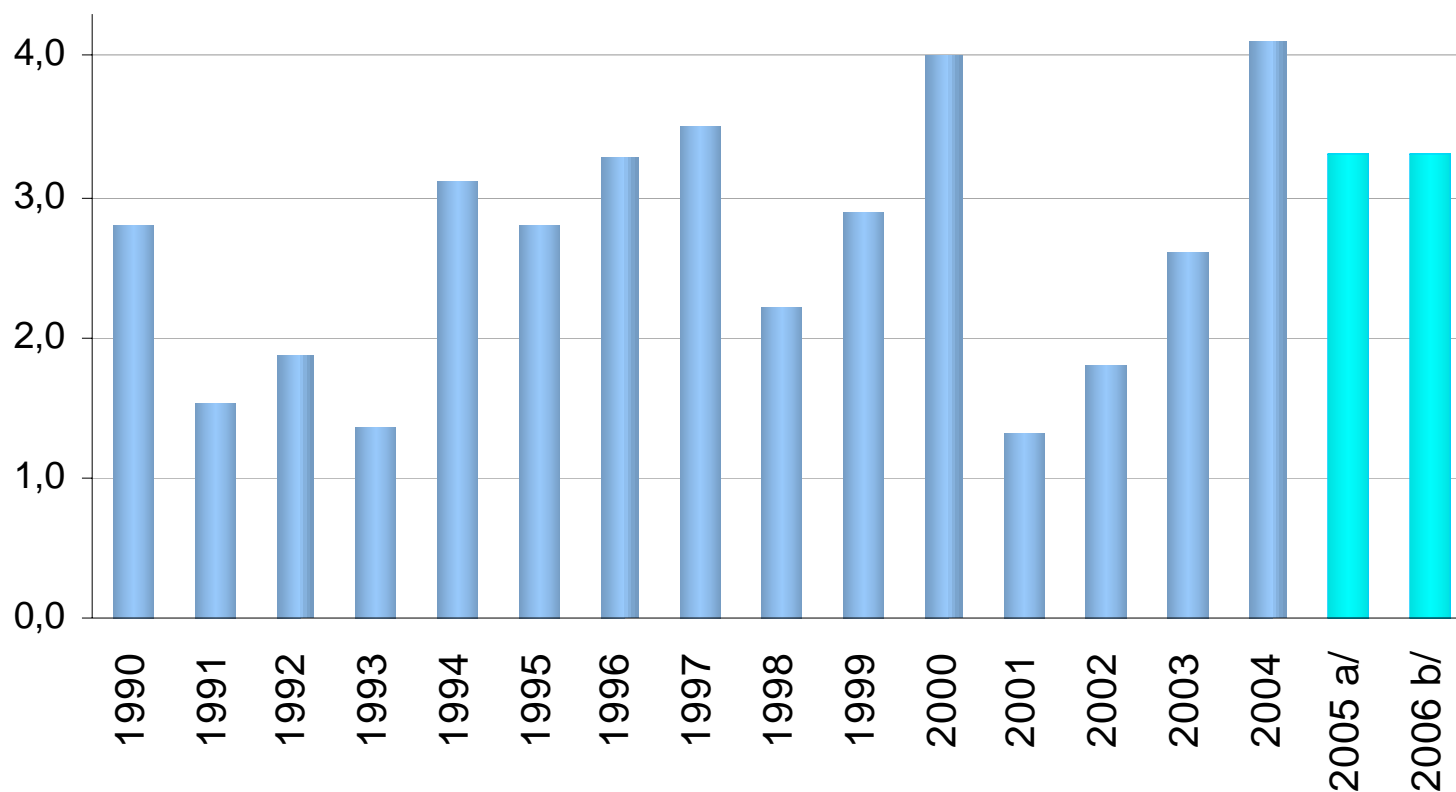

a/ Estimación
b/ Proyección

El aplanamiento de la curva de rendimientos por plazo permite esperar pocos cambios en las condiciones financieras que deberá enfrentar la región

CURVAS DE RENDIMIENTO DE LOS BONOS DEL TESORO DE LOS ESTADOS UNIDOS, EN EL 2005

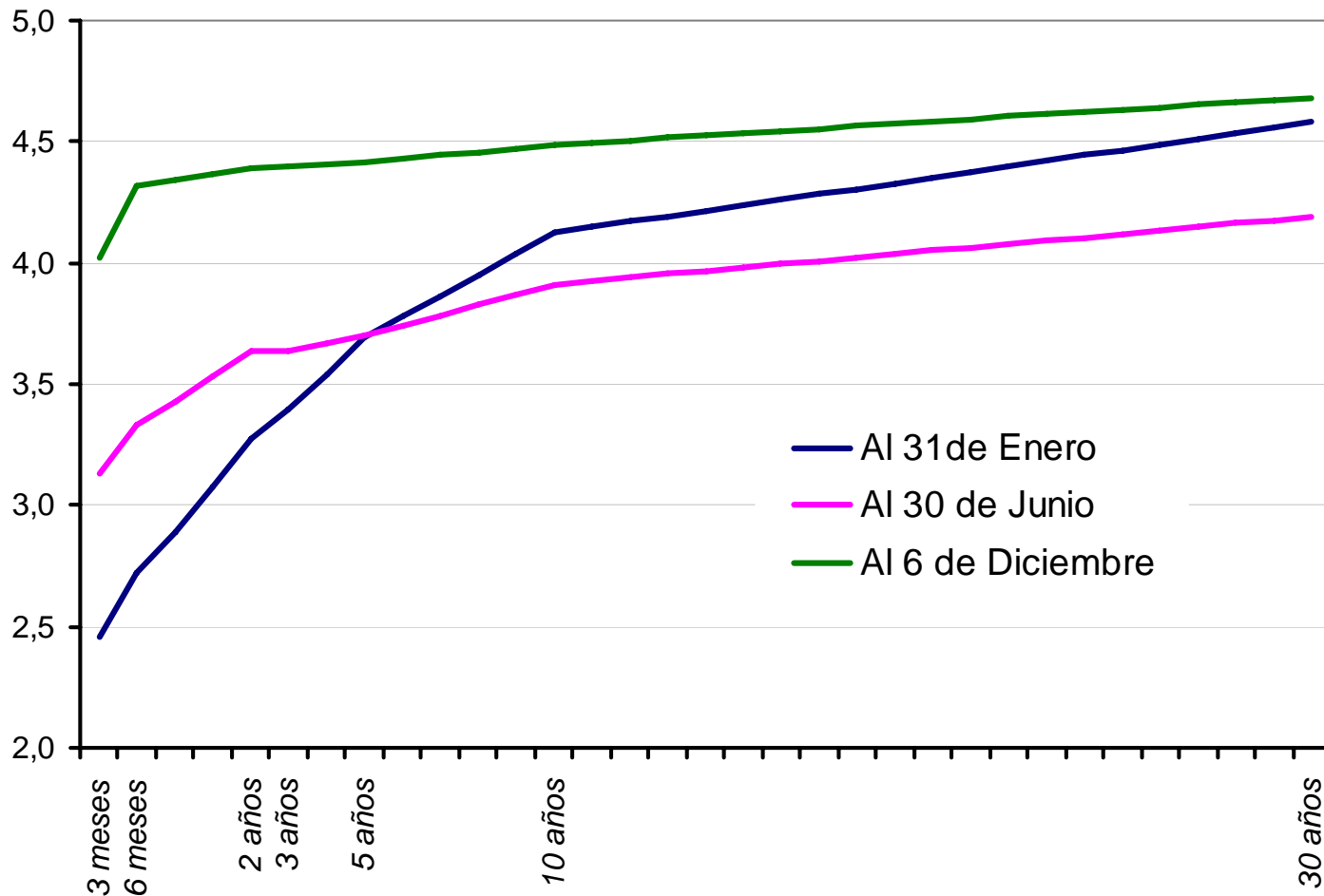

Los niveles de riesgo país están en los mínimos históricos

MÁRGENES DEL JP MORGAN EMBI+ Y COMPONENTE LATINOAMERICANO (Diciembre 1996 a diciembre 2005)

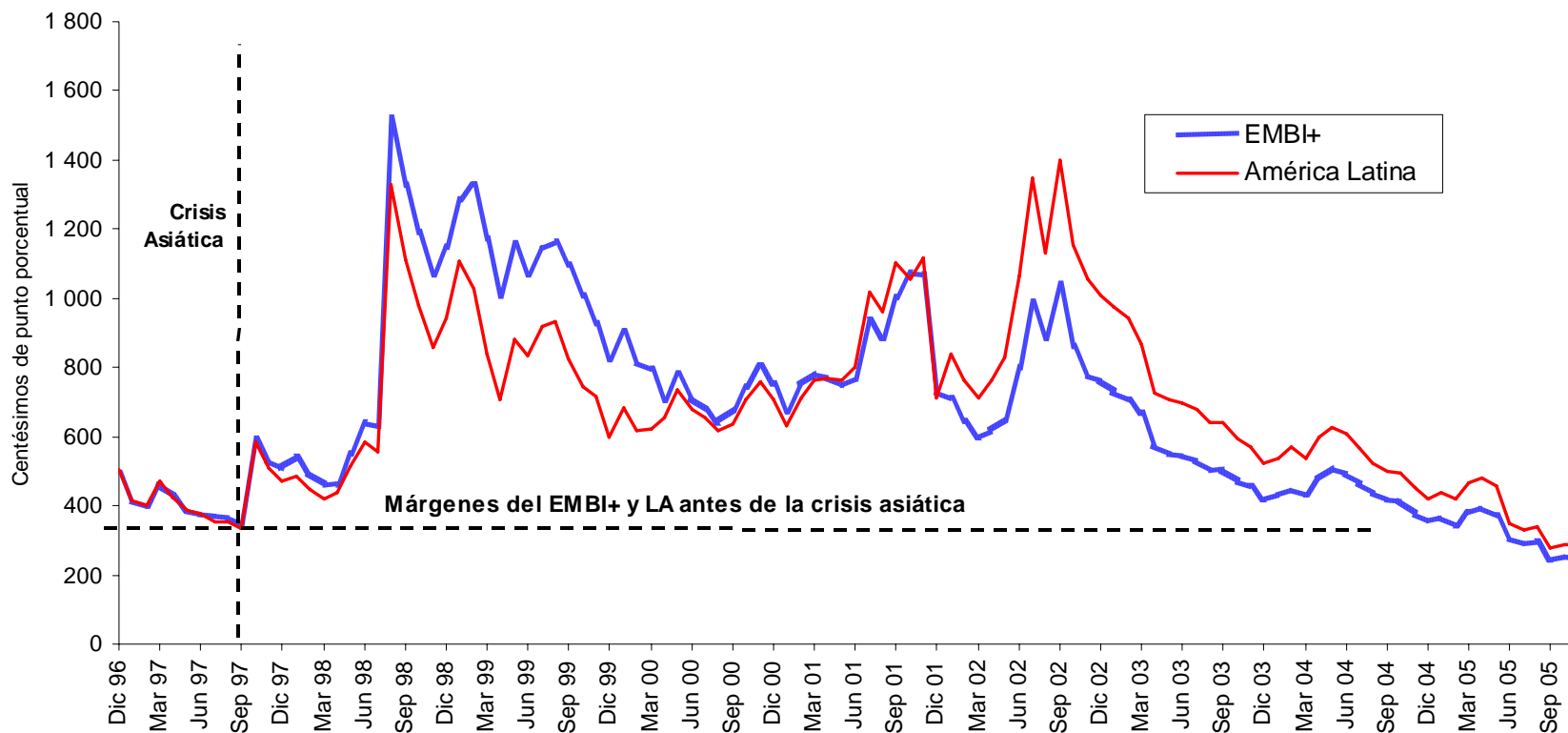

Fuente: CEPAL, según datos de J.P. Morgan "Emerging Markets Bond Index Monitor".

Sin embargo, se espera una ligera desaceleración del crecimiento

AMÉRICA LATINA Y EL CARIBE: CRECIMIENTO DEL PIB, 2006
(Tasa anual de variación)

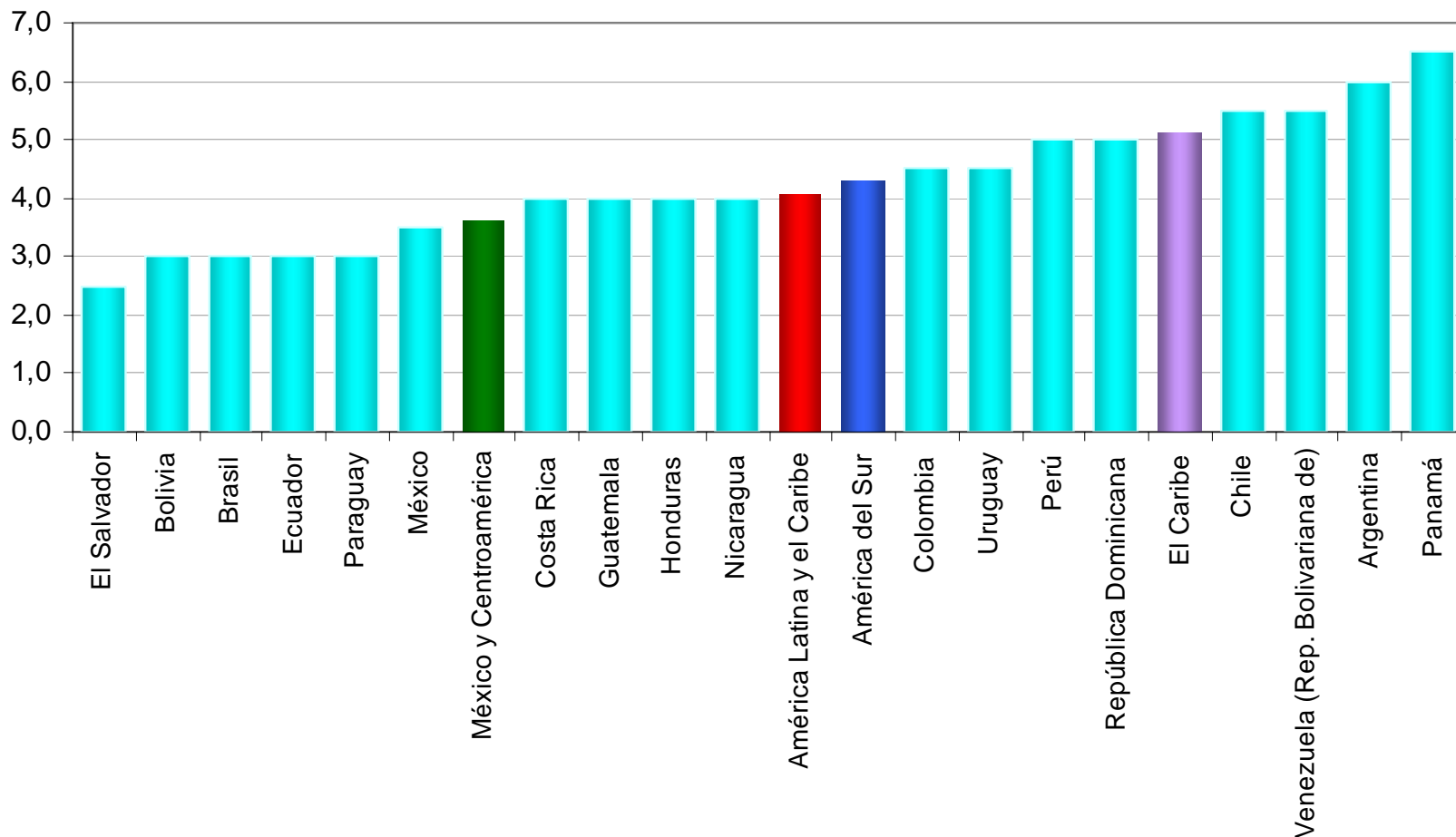

En el último año la apreciación cambiaria respecto al resto del mundo es generalizada

AMÉRICA LATINA Y EL CARIBE: TIPO DE CAMBIO REAL EFECTIVO EXTRARREGIONAL
(Promedio de agosto-octubre del 2005 respecto de agosto-octubre del 2004)

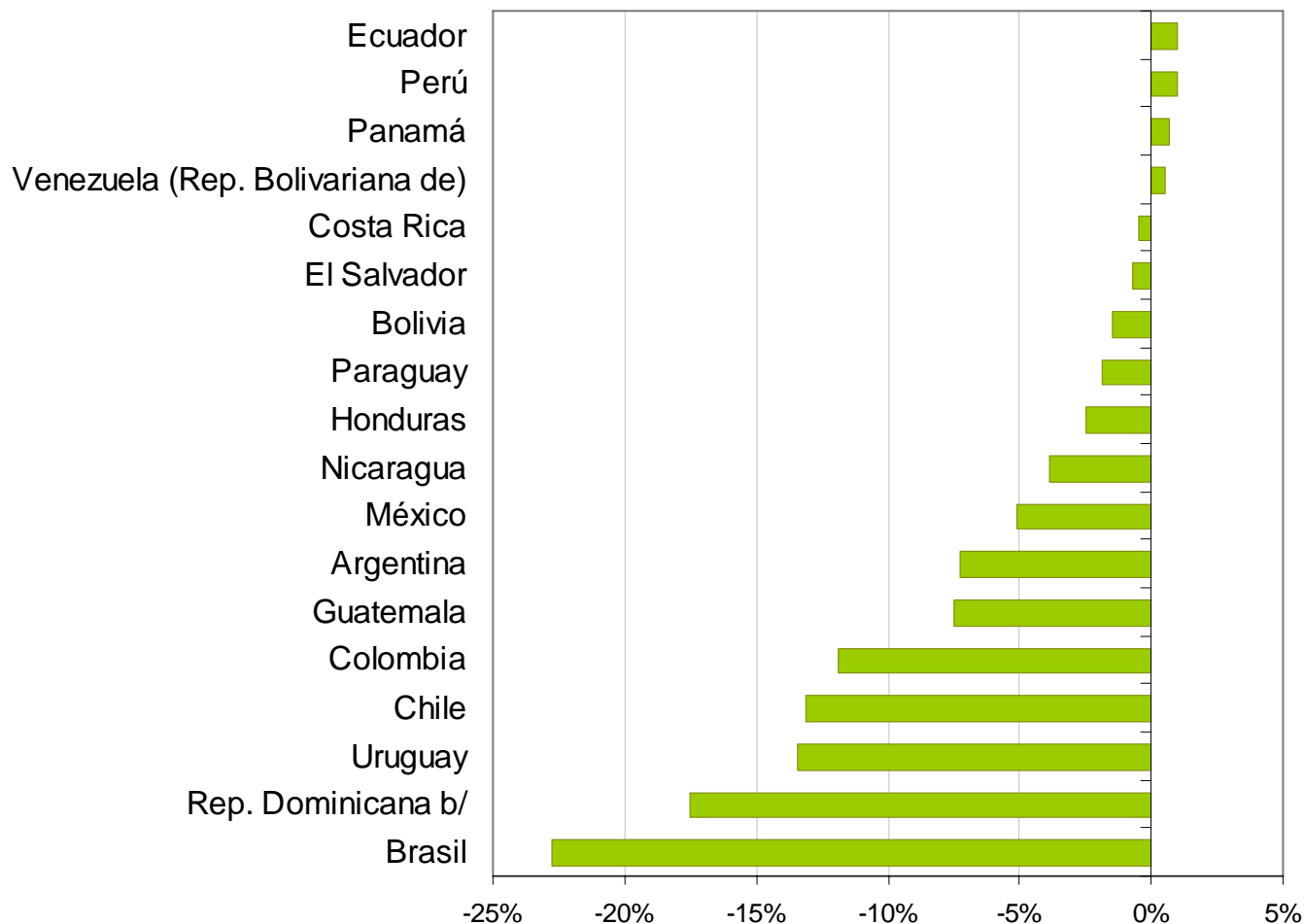

Aunque desde una perspectiva de más largo plazo vuelven a observarse diferencias entre las sub regiones

AMÉRICA LATINA Y EL CARIBE: TIPO DE CAMBIO REAL EFECTIVO

(Promedio de agosto-octubre del 2005 respecto del mismo período del año anterior y la década de 1990)

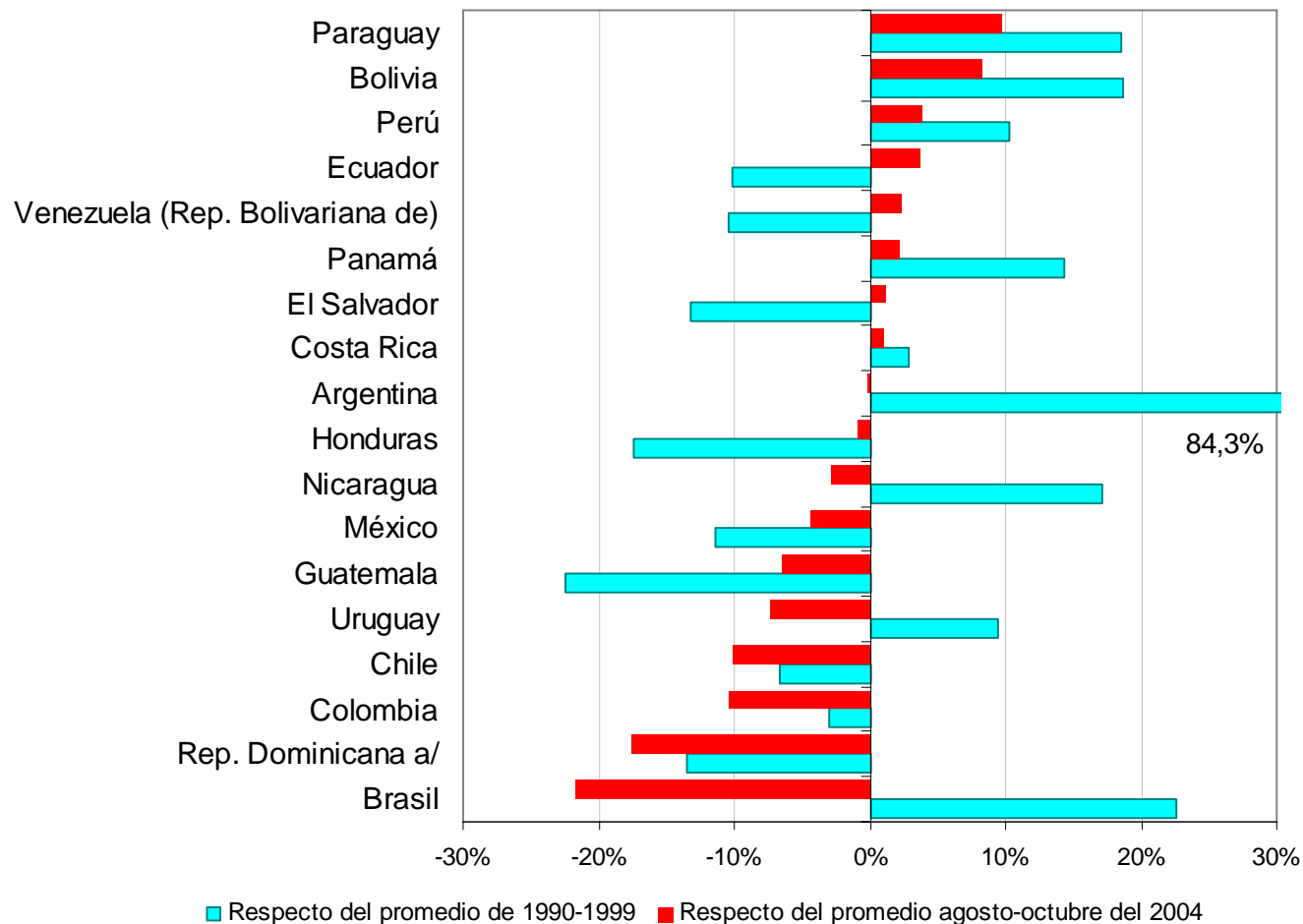

El aumento de la productividad no compensa la apreciación

PRODUCTIVIDAD MEDIA DE LA MANO DE OBRA
(Índices 1990-99=100)

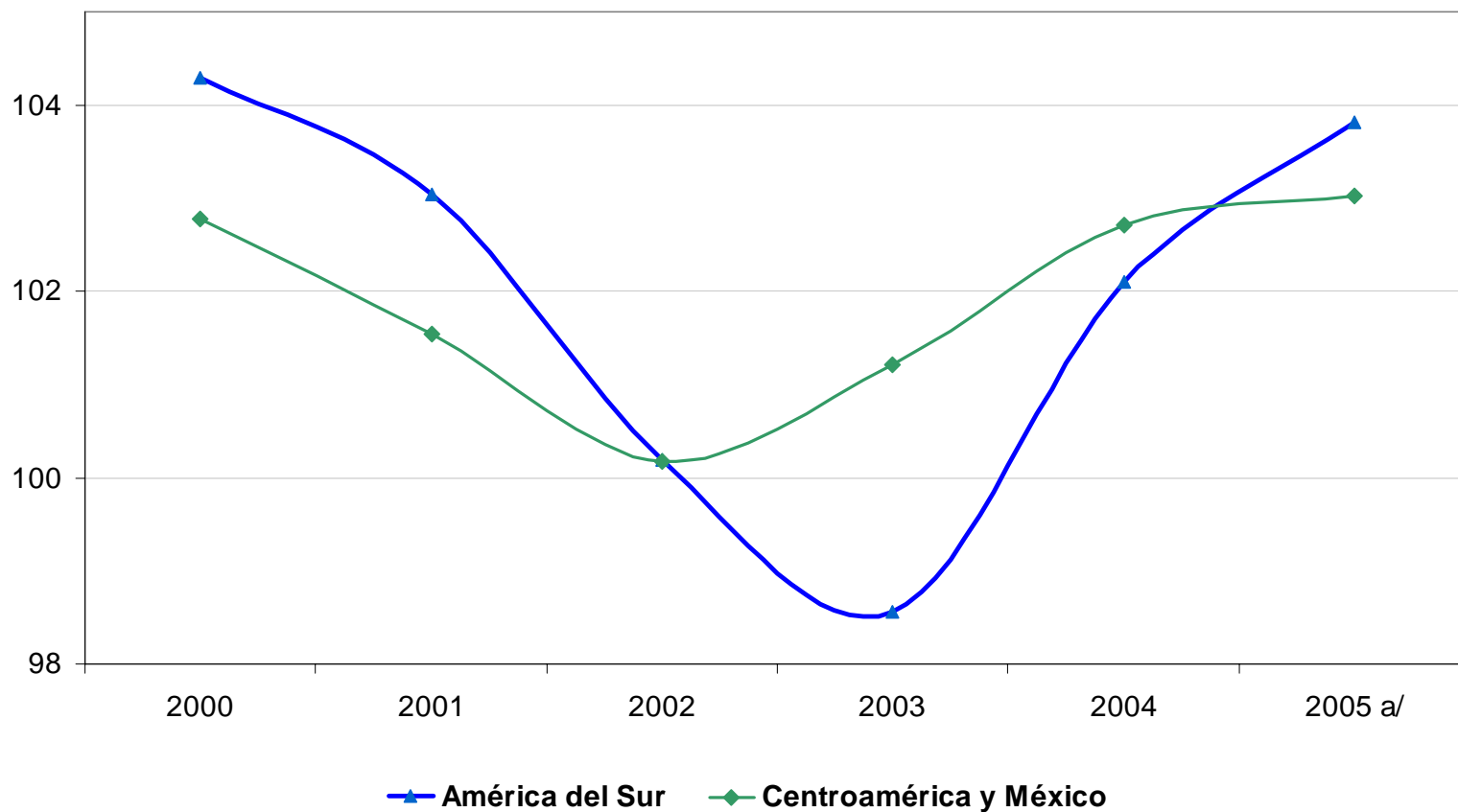

Como consecuencia, los costos unitarios laborales en dólares reflejan la apreciación real

COSTO LABORAL UNITARIO EN DÓLARES
(Índices 1990-1999=100)

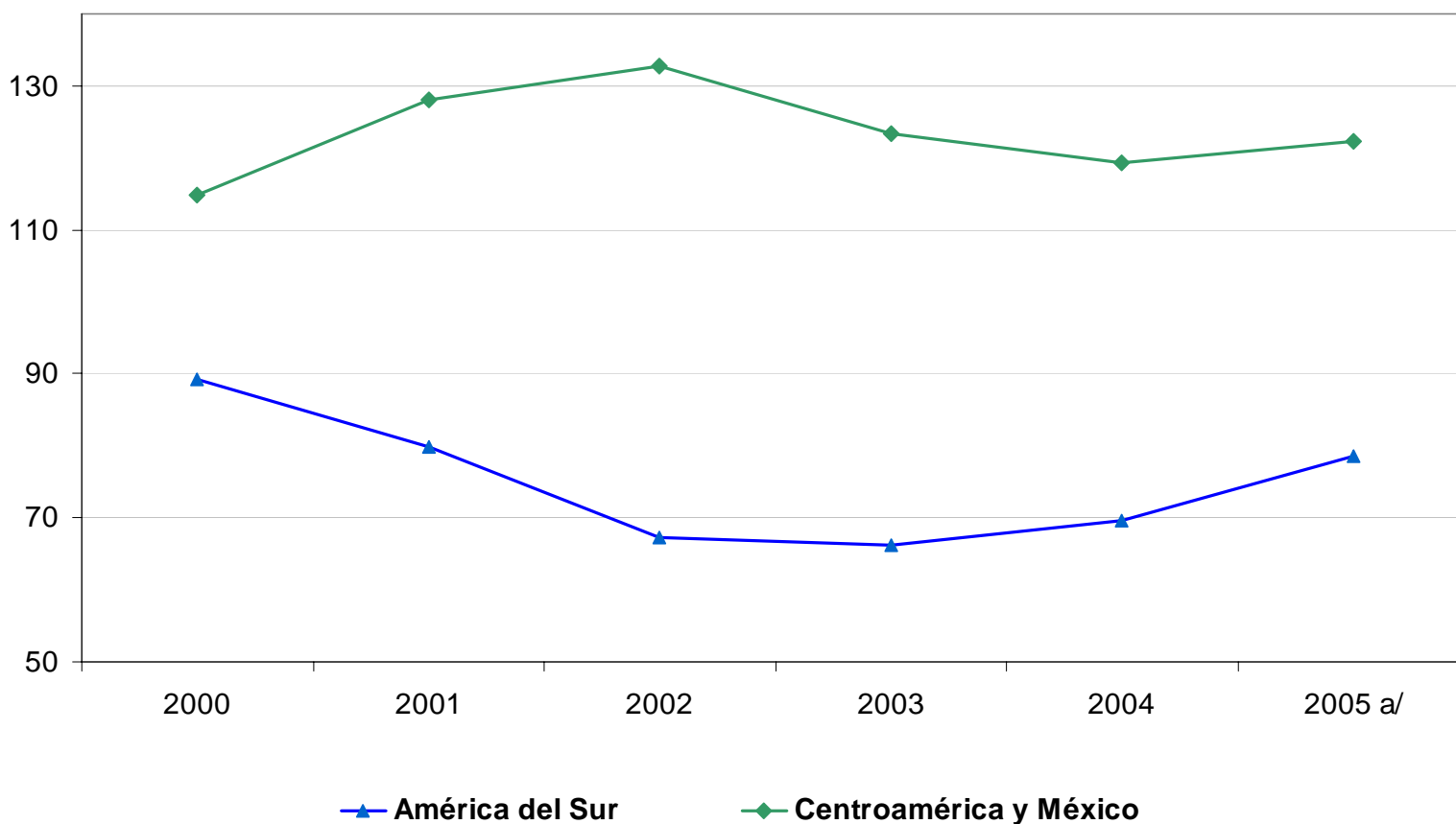

Los términos de intercambio afectan las decisiones de inversión y por ende a la productividad

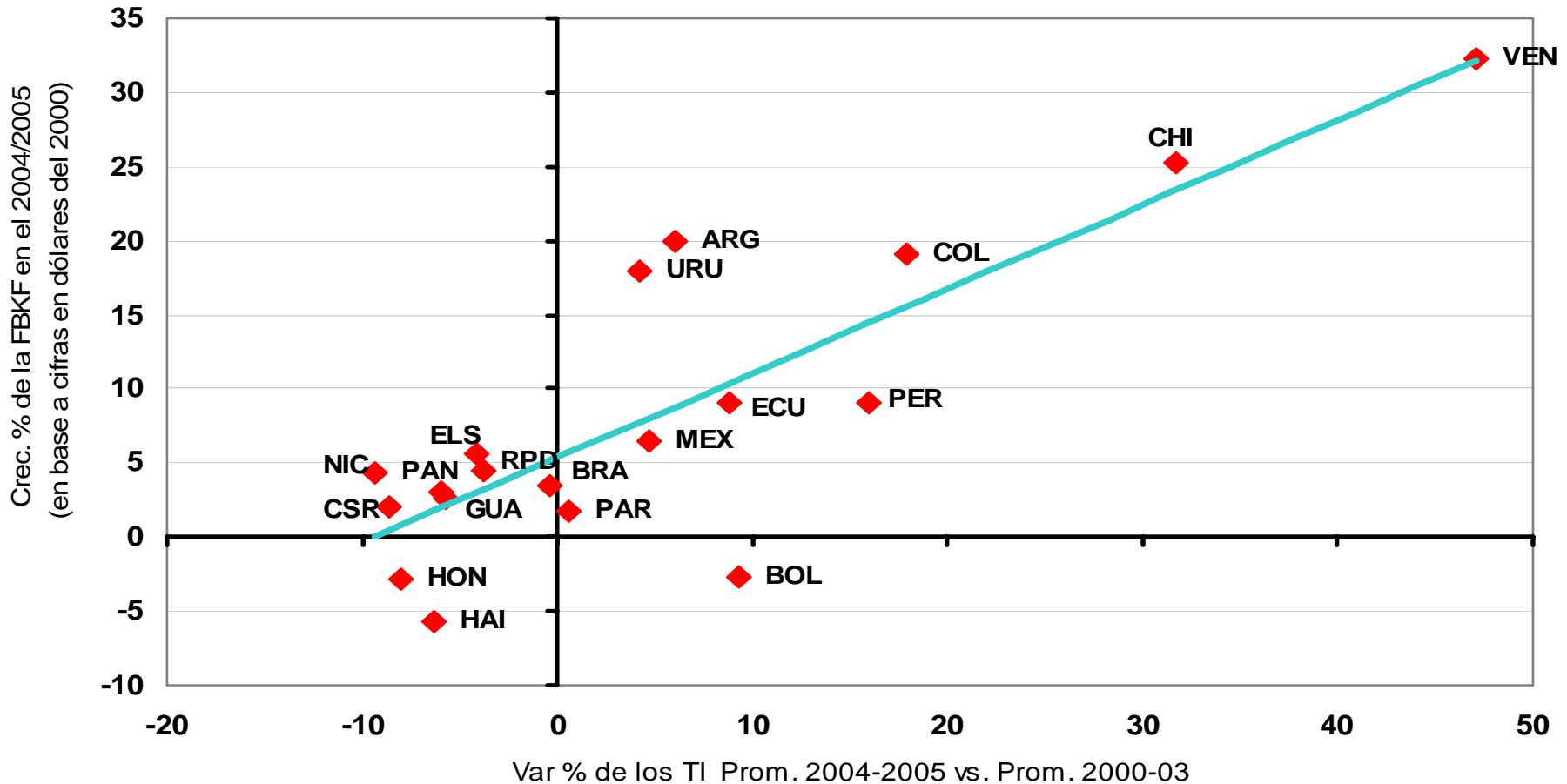

BALANCE PRELIMINAR DE LAS ECONOMÍAS DE AMÉRICA LATINA Y EL CARIBE 2005-2006



NACIONES UNIDAS



Comisión Económica para América Latina y el
Caribe

México, D.F. 25 de Enero de 2006